

令和 8 年度 くりやま暮らし体験 実施要項

【目 的】

栗山町への移住を検討している方に対し、町内における生活体験の機会を提供することで、移住促進と関係人口の拡大を図ることを目的とします。

【内 容】

一定期間「くりやま暮らし体験住宅」に滞在し、栗山町での生活を体験。
町内施設・住まい・仕事の見学、町民との交流など、ご希望に応じて調整します。

【対 象】

次のいずれも満たす方

- ・栗山町に移住及び二地域居住を検討している方
- ・アンケート調査及びパンフレットや WEB サイト等への写真掲載に協力いただける方
- ・体験期間中の移動手段が確保でき、携帯電話等の常時連絡可能な通信手段を所有している方

※移住意向のない観光や避暑目的での利用はできません。

【実 施 期 間】

令和 8 年 4 月 1 日（水）～令和 9 年 3 月 31 日（水）

※土・日・祝日、年末年始（12/31～1/5）の入退室はできません。

※体験住宅の利用不可期間

- ・にしおかの森
令和 8 年 5 月 1 日（金）～5 月 31 日（日）
令和 8 年 8 月 8 日（金）～8 月 16 日（日）
令和 8 年 10 月 31 日（土）～令和 9 年 3 月 31 日（水） ※冬期閉鎖

※若者・子育て世代の方の利用優先期間

下記期間については令和 8 年 5 月末頃まで**対象者のみ**申込を受け付けます。対象となる条件については【**若者・子育て世代対象の特典について**】をご参照ください。空きがある期間については令和 8 年 6 月頃ホームページにてお知らせします。

- ・緑酔庵
令和 8 年 7 月 1 日（水）～8 月 31 日（月）
- ・にしおかの森
令和 8 年 7 月 1 日（水）～8 月 7 日（木）
令和 8 年 8 月 17 日（月）～8 月 31 日（水）

【体 験 期 間】

6泊7日から最長1年まで

- ・年度をまたいでの滞在はできません。
- ・にしおか森については2ヶ月未満となります。

【体 験 住 宅】

家具・家電・調理器具付きの暮らし体験住宅に滞在し、実際の生活を体験することができます。
詳しくは『くりやま暮らし体験住宅のご案内』をご参照ください。

		りよくすいあん 緑酔庵	リーズン 93	にしおか森
所 在 地		栗山町湯地 91 番地 19	栗山町字中里 60 番地 1	栗山町字北学田 38 番地 9
間 取 り		3LDK	1K	2LDK
利用人数 (目安)	単身	○	○	○
	ご夫婦 (2 名)	○	○	○
	ご家族 (3～5 名)	○	×	△
Wi-Fi		○	○	○

【体 験 料 金】

20泊まで：4,500 円／泊 21泊以降：3,000 円／泊

例) 30泊31日の場合

- ・20泊まで 4,500 円×20泊 = 90,000 円
- ・21泊以降 3,000 円×10泊 = 30,000 円 合計 120,000 円

- ・光熱水費・駐車場代を含みます。
- ・飲食費・日常生活に係る消耗品費・交通費は自己負担となります。
- ・体験者の人数による加算はありません。
- ・寝具のご用意はありません。別途寝具レンタルをご利用いただくか、ご自身でお持ちください。
※体験住宅への配送可能（有料1組 8,800 円～）。事前申込が必要です。
詳細は別紙『寝具レンタル料金表』をご覧ください。

【入室退室時間】

- 体験開始日は **15：00（冬期は 14：00）** に栗山町役場定住推進課（旧庁舎 1 階・税務課の奥）にお越しください。
- 各種手続き・公用車で町内案内のあと、体験住宅にご案内します。
やむを得ない事情により集合時間に間に合わない場合は、必ず事前にご連絡ください。
- 体験終了日は **10：00** 退室となります。
9：00 頃職員が聞き取りアンケートおよび退室時の点検にお伺いします。
- 土日祝日、年末年始（12/31～1/5）の入退室はできませんので、あらかじめご了承ください。**

【募 集 期 間】

① 1 次申込：令和 7 年 12 月 15 日（月）～令和 8 年 1 月 23 日（金）

- ・受付は先着順ではありません。
- ・参加の可否については、2 月上旬にお知らせします。

② 1 次申込で利用者を決定した後、空きがある期間については随時受付します。

- ・令和 8 年 3 月 2 日（月）頃から受付開始予定。
- ・体験開始日の 1 か月前までにお申し込みください。
- ・体験住宅の空き状況はホームページ内カレンダーにて公開します。

【申 込 方 法】

ホームページ内『R8 くりやま暮らし体験参加申込フォーム』よりお申し込みください。

<https://www.harp.lg.jp/vRqvlj3H>



【申込から決定までの流れ】

- ① 申込内容を審査し、適宜オンライン面談を行います。
- ② 参加の可否について通知します。
- ③ 体験料の 20%を申込金としてお振込みいただきます（振込手数料はご負担ください）。
支払期日・金額・振込先については、「参加受付通知書」にてお知らせします。
- ④ 申込金の納入を確認後、「参加決定通知書」を郵送します。
- ⑤ 申込金を除く体験料については、体験開始日に**現金**で納入していただきます。
- ⑥ 決定通知後の体験期間の変更及び取り消しは原則として不可とし、申込金の返金はしません。

【体 験 特 典】

栗山町内加盟店で利用できる「くりやまネイポジカード」2,000 円分を進呈します。

【若者・子育て世代対象の特典について】

地方移住や二地域居住を検討している若者・子育て世代の方に、栗山町で暮らし体験をしていただくため、下記の通り特典を付与します。

●対象

- ・40 歳未満の方、もしくは中学生以下の同居している子どもと一緒に参加する方
- ・滞在期間中、栗山町内で行われる体験プログラムに参加できる方

●滞在期間

- ・3 泊 4 日以上希望する期間で滞在可能（緑酔庵・にしおかの森）
- ・リーズン 93 については原則として 6 泊 7 日以上

●定員

6 組（全施設対象）

●参加特典

①交通費助成

- ・道外からの参加：1組につき 30,000 円
- ・道内からの参加：栗山町から半径 50 km未満 1組につき 5,000 円
栗山町から半径 50 km以上 1組につき 10,000 円

②栗山町の特産品セット進呈（くりやまネイポジポカードの進呈はありません）

③体験プログラム参加費無料

【生活備品】

- 日常生活に必要な家具・家電・調理器具・食器等をご用意しています。
- 各施設の備品については「くりやま暮らし体験住宅備品一覧」を参照。（ウェブサイトにて掲載）
- 体験住宅はホテルや旅館とは異なりますので、トイレットペーパー、ティッシュ、タオルなどの日用品や調味料等はありません。ご自身でご用意ください。

【注意事項】

体験住宅清掃のため、滞在期間の前後 1 日はメンテナンス日となっています。事務局にて滞在期間を調整する場合がありますのでご了承ください。

【利用制限】

体験住宅において、次に掲げる行為があったと認めた場合、利用を取り消すことがあります。

- ・無断で犬、猫等の動物を飼育すること。
- ・体験住宅内で喫煙すること（住宅外での喫煙は正しく火気の始末をすることで可能とする）。
- ・物品の販売、寄附の要請その他これに類する行為をすること。
- ・興行、展示会、その他これに類する催しをすること。
- ・文書、図書、その他の印刷物を貼付又は配布すること。
- ・宗教の普及、勧誘、儀式、その他これに類する行為をすること。
- ・近所の住民に迷惑を及ぼす行為をすること。
- ・参加者以外に体験住宅の全部又は一部を転貸し、又はその使用の権利を譲渡すること。
- ・その他、体験住宅の利用にふさわしくない行為をすること。

【申込先・問い合わせ】

くりやま移住促進協議会事務局

〒069-1512 北海道夕張郡栗山町松風3丁目 252 番地 栗山町役場定住推進課内

電話：080-9003-0658（平日 8：45～17：15） FAX：0123-72-3179

Eメール：iju@town.kuriyama.hokkaido.jp Web：https://www.kuriyama-iju.com/

くりやま暮らし体験住宅のご案内

りよくすいあん
緑酔庵

間取りが広く、商業施設が徒歩圏内にあり、とても便利！



住 所	北海道夕張郡栗山町字湯地 91 番地 19【ＪＲ栗山駅から車で約５分（2.4 km）】
体験期間	令和８年４月１日～令和９年３月３１日 ※６泊７日以上最長１年 ※７月１日～８月３１日は対象者優先。空き状況は６月頃ホームページでお知らせします。
体験料金	20泊まで：4,500円／泊 21泊以降：3,000円／泊
備 考	光熱水費・駐車場代込み。冷暖房完備。寝具レンタル代別途。 光回線による Wi-Fi 環境整備。

【緑酔庵図面】3LDK

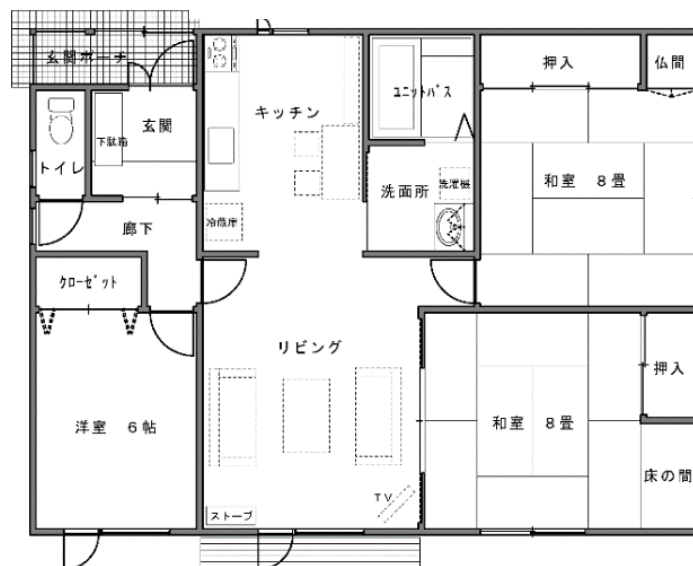

リーズン93

まちの中心部に近い、アパートタイプの体験住宅です。



住 所	北海道夕張郡栗山町字中里 60 番地 1 【JR 栗山駅から車で約 3 分（2.2 km）】
体験期間	令和 8 年 4 月 1 日～令和 9 年 3 月 31 日 ※6 泊 7 日以上最長 1 年
体験料金	20 泊まで：4,500 円／泊 21 泊以降：3,000 円／泊
備 考	光熱水費・駐車場代込み。冷暖房完備。寝具レンタル代別途。 光回線による Wi-Fi 環境整備。

【リーズン93図面】1K

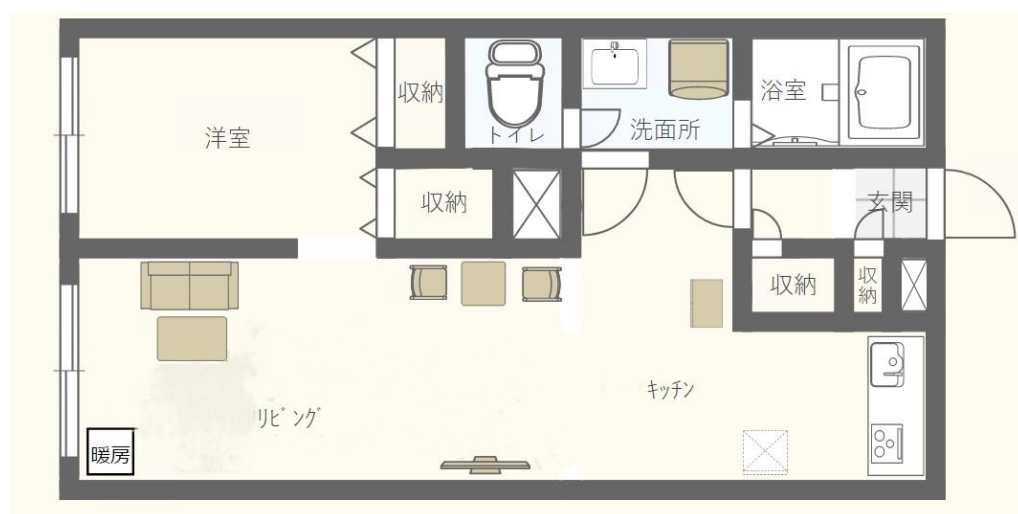

にしおかの森 田園風景が広がる落ち着いた環境の中で暮らしを体験できます。



住 所	北海道夕張郡栗山町字北学田 38 番地【JR 栗山駅から車で約 12 分（6.1 km）】
体験期間	令和 8 年 4 月 1 日～令和 9 年 10 月 31 日（予定） ※6 泊 7 日以上 2 ヶ月未満 ※5/1～5/31・8/8～8/16 は利用不可。11 月～翌 3 月は冬期閉鎖。 ※7/1～8/7・8/17～8/31 は対象者優先。空き状況は 6 月頃ホームページでお知らせします。
体験料金	20 泊まで：4,500 円／泊 21 泊以降：3,000 円／泊
備 考	光熱水費・駐車場代。冷暖房完備。寝具レンタル代別途。 光回線による Wi-Fi 環境整備。

【にしおかの森図面】2LDK

