

# 平成 29 年度くりやま暮らし体験施設料金表

りよくすいあん  
緑酔庵



住 所	北海道夕張郡栗山町湯地 91 番地 19 ( J R 栗山駅から車で約 5 分 ( 2.4 km ) )				
体験期間	平成 29 年 4 月 1 日～平成 30 年 3 月 31 日 ( 通年 )				
体験料金		2 週間※1	3 週間※2	1 カ月※3	1 泊
	8 月	¥41,600	¥64,000	¥96,000	¥3,200
	7・9 月	¥39,000	¥60,000	¥90,000 ( 7 月 ) ¥87,000 ( 9 月 )	¥3,000
	5・6・10 月	¥36,400	¥56,000	¥84,000 ( 5・10 月 ) ¥81,200 ( 6 月 )	¥2,800
	4 月・11～3 月	¥33,800	¥52,000	¥75,400 ( 4・11 月 ) ¥78,000 ( 12・1・3 月 ) ¥70,200 ( 2 月 )	¥2,600
備 考	光熱水費・駐車場代・消費税込。 寝具代は別途。(料金については寝具レンタル料金表をご覧ください) Wi-Fi ルーターの貸出あり。※使用料 1 日 200 円 (貸出台数に限りがあります)				

## 【緑酔庵図面】

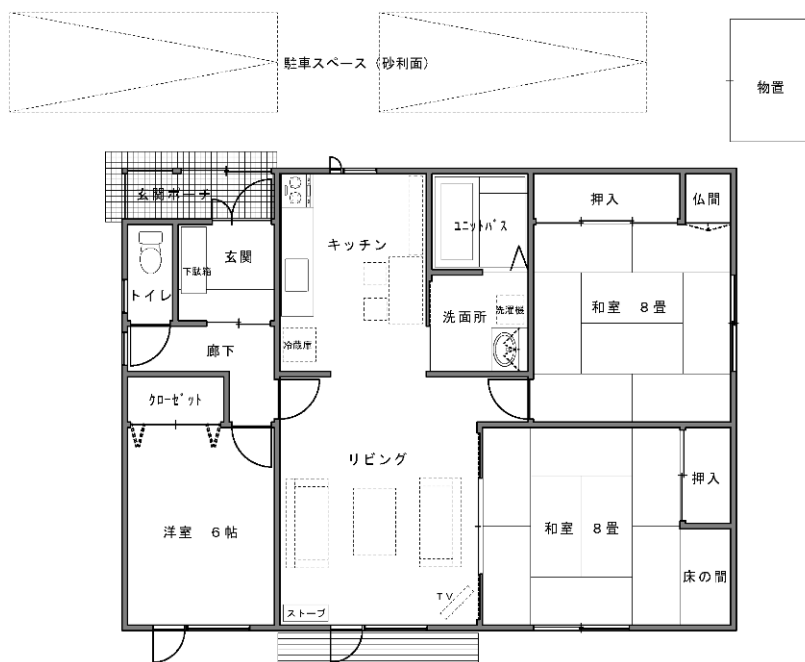

## シャトレゼコテージ (No.1~No.3)



住 所	北海道夕張郡栗山町森 (シャトレゼ ゴルフ&スパリゾートホテル栗山内) (JR栗山駅から車で約15分(7.5km))				
体験期間	平成29年4月22日~10月31日(冬季閉鎖)				
体験料金		2週間※1	3週間※2	1カ月※3	1泊
	7~9月	¥85,800	¥132,000	¥198,000(7・8月) ¥191,400(9月)	¥6,600
	6月	¥70,200	¥108,000	¥156,600	¥5,400
	4・5月	¥65,000	¥100,000	¥150,000	¥5,000
	10・11月	¥52,000	¥80,000	¥120,000(10月)	¥4,000
特 典	シャトレゼホテル天然温泉を無料で利用できます。				
備 考	光熱水費・駐車場代・消費税・寝具代込。※2人を超える場合は1人に付き1泊1,080円 Wi-Fiルーターの貸出あり。※使用料1日200円(貸出台数に限りがあります) 体験料はクレジットカード(JCB・MC・DC・VISA・UC)で支払可能。				

### 【シャトレゼコテージ図面】

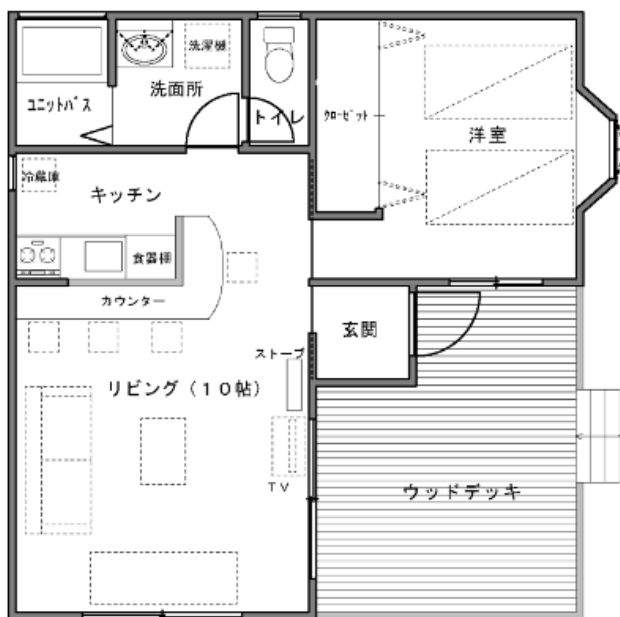

No.1 すみれ No.3 ゆり (平屋洋室タイプ)

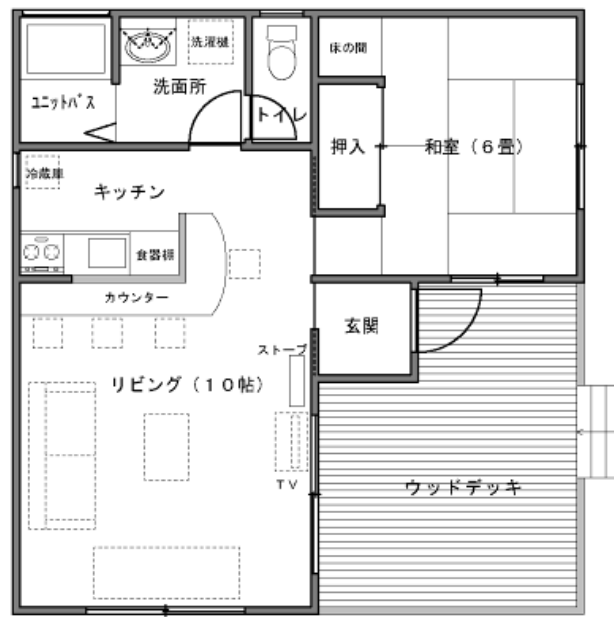

No.2 すずらん (平屋和室タイプ)

## シーズン93



住 所	北海道夕張郡栗山町中里 60 番地 1 ( J R 栗山駅から車で約 3 分 ( 2.2 km ) )				
体験期間	平成 29 年 4 月 1 日～平成 30 年 3 月 31 日 ( 通年 )				
体験料金		2 週間※1	3 週間※2	1 カ月※3	1 泊
	8 月	¥41,600	¥64,000	¥96,000	¥3,200
	7・9 月	¥39,000	¥60,000	¥90,000 ( 7 月 ) ¥87,000 ( 9 月 )	¥3,000
	4~6・10~3 月	¥36,400	¥56,000	¥84,000 ( 5・10・12・1・3 月 ) ¥81,200 ( 4・6・11 月 ) ¥75,600 ( 2 月 )	¥2,800
備 考	光熱水費・駐車場代・消費税込。 寝具代は別途。(料金については寝具レンタル料金表をご覧ください) Wi-Fi ルーターの貸出あり。※使用料 1 日 200 円 (貸出台数に限りがあります)				

【シーズン93図面】

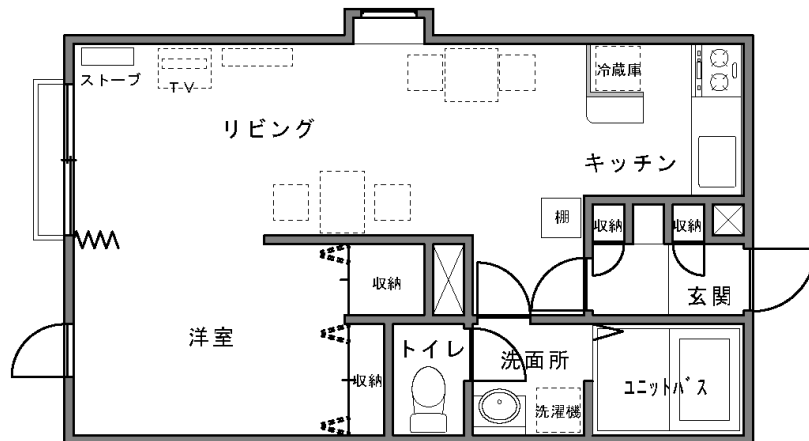

※1: 2 週間は 13 泊 14 日。※2: 3 週間は 20 泊 21 日。※3: 1 カ月は 4・6・9・11 月が 29 泊 30 日、5・7・8・10・12・1 月が 30 泊 31 日、2 月が 27 泊 28 日。

平成 27 年度より、全体験施設、光熱水費込の体験料になっています。体験料金は各月 1 泊料金をもとに日割計算とし、月をまたいで滞在する場合は前月 1 泊料金を適用します。体験者の人数による加算はありません。(シャトレーゼコテージは 2 名を超える場合 1 名につき寝具代として 1 泊 1,080 円加算)

【申込先・問い合わせ】 くりやま移住促進協議会事務局 (栗山町役場若者定住推進室内)

住所: 北海道夕張郡栗山町松風 3 丁目 252 番地

電話: 0123-73-7521 FAX: 0123-72-3179

Eメール: [iju@town.kuriyama.hokkaido.jp](mailto:iju@town.kuriyama.hokkaido.jp)

URL: <http://www.kuriyama-iju.com/>